IFTM University, Moradabad

School of Social Sciences

Organized

DEBATE COMPETITION ON NEP 2020

February 25, 2021

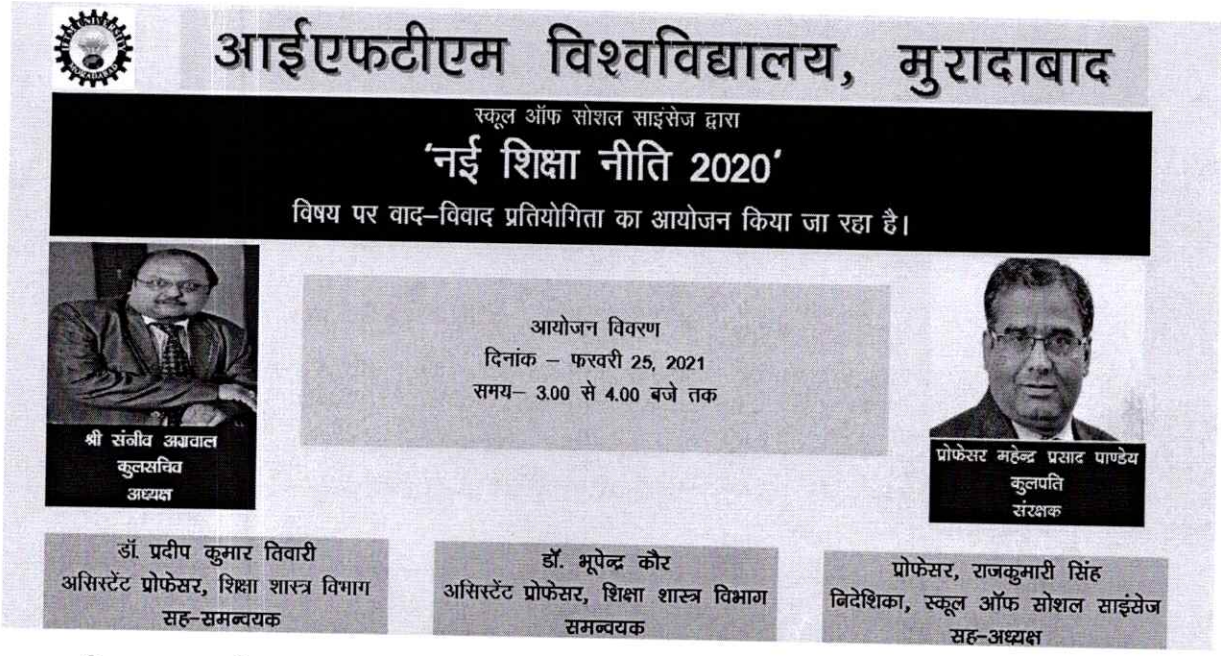

शिक्षाशास्त्र विभाग, स्कूल ऑफ सोशल साइंसेज में 25 फरवरी, 2021 को 03:00 बजे से 04:00 बजे तक ''वाद विवाद प्रतियोगिता'' का आयोजन किया गया। यह प्रतियोगिता ''नई शिक्षा नीति 2020'' पर आधारित थी। इस प्रकार की प्रतियोगिताएं विद्यार्थियों में ज्ञान संवर्द्धन और जागरूकता के प्रति रूचि विकसित करने में सहायक सिद्ध होती हैं। इस कार्यक्रम के समन्वयक, डॉ. भूपेंद्र कौर तथा सहायक समन्वयक, शिक्षाशास्त्र विभाग के सहायक प्राध्यापक, डॉ. प्रदीप कुमार तिवारी रहे।

उद्देश्य एवं परिणाम:

इस गतिविधि के माध्यम से विद्यार्थियों में चिंतन शक्ति और वाक कौशल के विकास करने का प्रयास किया गया। वाद विवाद प्रतियोगिता, जो कि "नई शिक्षा नीति 2020" पर आधारित थी, के माध्यम से विद्यार्थियों के श्रवण कौशल, वाक कौशल एवं चिंतन शक्ति को बढ़ाने का प्रयास किया गया। विद्यार्थियों

Sanjeev Agrawal
REGISTRAR
IFTM UNIVERSITY
MORADABAD.

ने वर्तमान शैक्षिक नीति तथा नई शिक्षा नीति को तार्किक व तुलनात्मक रुप से स्पष्ट किया व साथ ही अपने सुझाव एवं विचारों से इसकी उपयोगिता भी बताई। सभी विद्यार्थियों ने शैक्षिक जीवन में नई शिक्षा नीति के महत्व को भी समझा।

Few Glimpses...

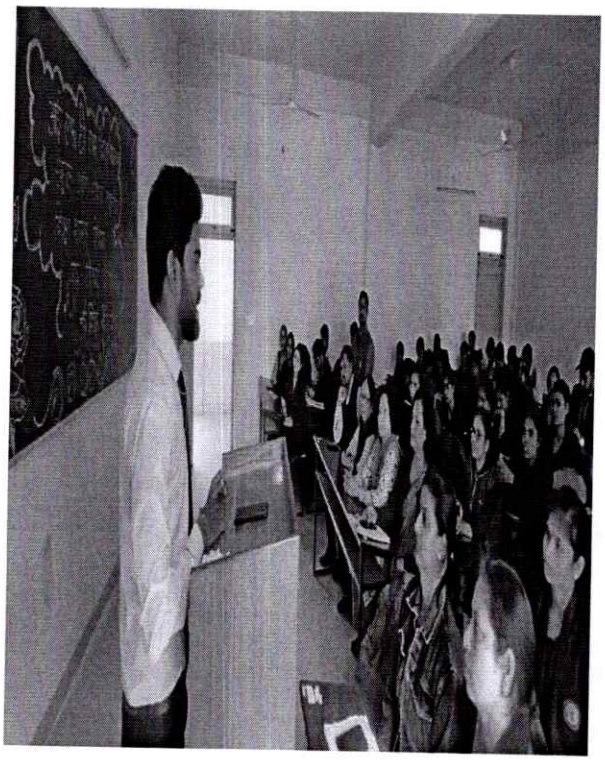

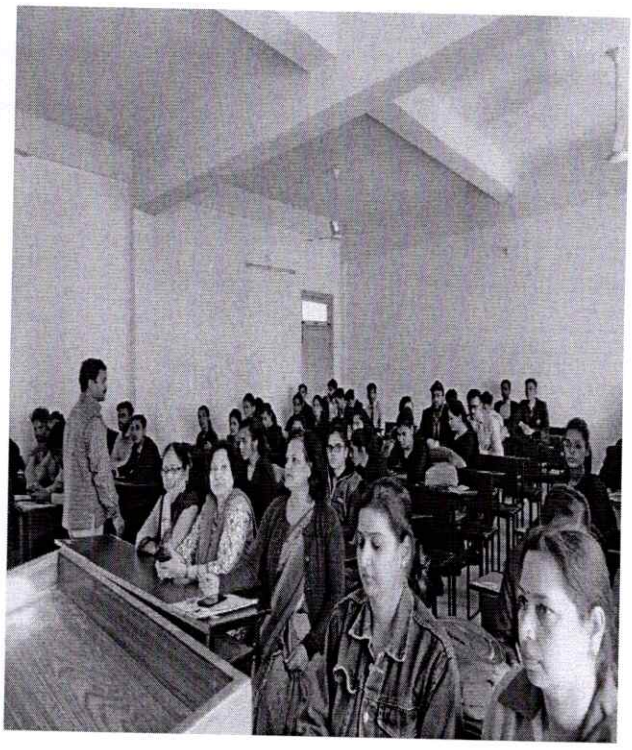

Sanjeev Bansal
REGISTRAR
IFTM UNIVERSITY
MORADABAD.

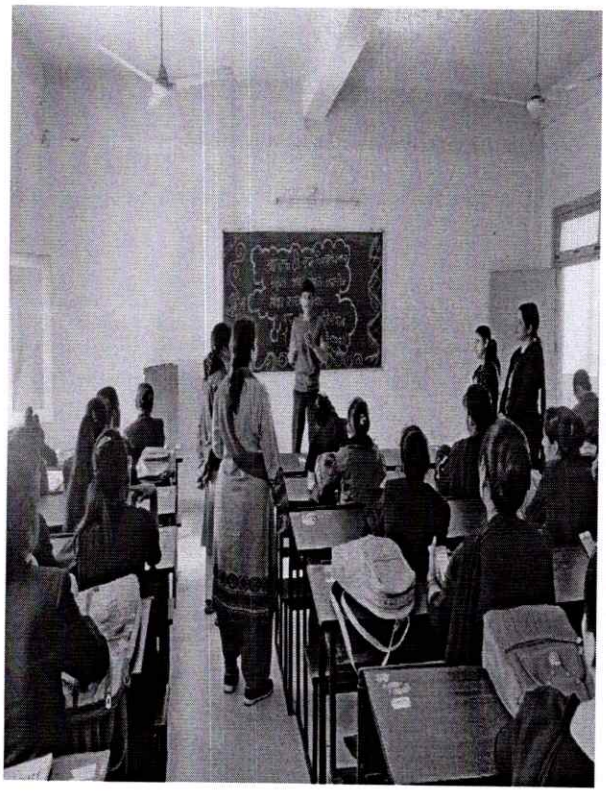

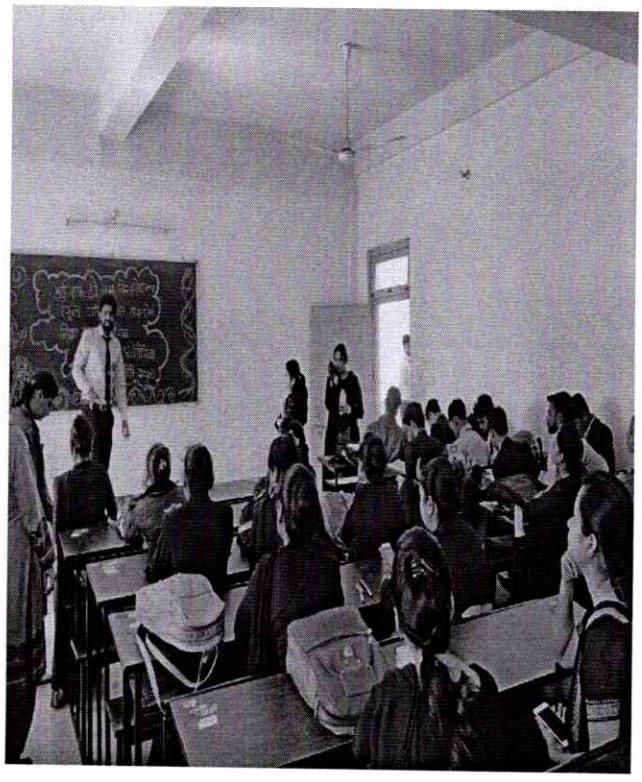

Media Coverage

Sanjeev Agrawal
REGISTRAR
IFTM UNIVERSITY
MORADABAD.

मुरादाबाद, 26 फरवरी, 2021 दैनिक जागरण

नई शिक्षा नीति पर रखे तर्क

आइएफटीएम विवि में कराई वाद विवाद प्रतियोगिता में शामिल प्रतिभागी • सौ. विश्वविद्यालय

जास, मुरादाबाद : आइएफटीएम विश्वविद्यालय में स्कूल ऑफ सोशल साइंसेज के शिक्षाशास्त्र विभाग की ओर से 'नई शिक्षा नीति 2020' पर वाद-विवाद प्रतियोगिता का आयोजन किया गया। जिसमें स्कूल के विभिन्न विभागों से 52 विद्यार्थियों ने प्रतिभाग किया। प्रतियोगिता में बीएससी- बीएड सातवें सेमेस्टर की शिवांशी टंडन प्रथम, मुनिपाल द्वितीय तथा अमित कुमार तृतीय स्थान पर रहे। इस अवसर पर कुलसचिव संजीव अग्रवाल ने कहा कि शिक्षा में विविध प्रकार के व्यक्तित्व का विकास होना आवश्यक है। स्कूल की निदेशिका प्रो. राजकुमारी सिंह ने सभी विजेता विद्यार्थियों शभकामनाएं दीं। प्रतियोगिता की समन्वयक व शिक्षाशास्त्र विभाग की विभागाध्यक्षा डॉ. भूपेन्द्र कौर शामिल रहे।

आईएफटीएम यूनिवर्सिटी में नई शिक्षा नीति 2020 पर आयोजित हुई वाद-विवाद प्रतियोगिता

मुरादाबाद (विधान केसरी)। आईएफटीएम विश्वविद्यालय में स्कूल ऑफ सोशल साइंसेज के शिक्षाशास्त्र विभाग की ओर से ह्यनई शिक्षा नीति 2020 पर वाद-विवाद प्रतियोगिता का आयोजन किया गया। जिसमें स्कूल के विभिन्न विभागों से 52 विद्यार्थियों ने प्रतिभाग किया। प्रतियोगिता में बी.एस.सी.-बी.एड. सातवें सेमेस्टर की शिवांशी टण्डन प्रथम, मुनिपाल द्वितीय तथा अमित कुमार तृतीय स्थान पर रहे।

विश्वविद्यालय के कुलसचिव श्री संजीव अग्रवाल ने विद्यार्थियों का उत्साहवर्धन करते हुए कहा कि शिक्षा में विविध प्रकार के व्यक्तित्व का विकास होना आवश्यक है। उन्होंने यह भी कहा कि वाद-विवाद जैसी प्रतियोगिता से विद्यार्थियों में चिन्तन शक्ति और बोलने के कौशल का विकास होता है। स्कूल की निदेशिका प्रोफेसर राजकुमारी सिंह ने सभी विजेता विद्यार्थियों को शुभाशीष देते हुए शभकामनाएं दीं। प्रतियोगिता की समन्वयक व शिक्षाशास्त्र विभाग की विभागाध्यक्षा डॉ. भूपेन्द्र कौर तथा सहायक समन्वयक शिक्षाशास्त्र विभाग के असिस्टेंट प्रोफेसर डॉ. प्रदीप कुमार तिवारी रहे। निर्णायक मंडल के सदस्यों में पत्रकारिता एवं जनसंचार विभाग के असिस्टेंट प्रोफेसर श्री पुलकित शर्मा तथा शिक्षाशास्त्र विभाग की असिस्टेंट प्रोफेसर श्रीमती नेहा शर्मा रहीं।

हिन्दुस्तान मुरादाबाद • शुक्रवार • 26 फरवरी 2021 •

वाद-विवाद प्रतियोगिता का आयोजन

मुरादाबाद। आईएफटीएम विवि में नई शिक्षा नीति 2020 पर वाद-विवाद प्रतियोगिता कराई गई। विवि के स्कूल ऑफ सोशल साइंसेज की ओर से आयोजित प्रतियोगिता में 52 विद्यार्थियों ने प्रतिभाग किया। शिवांशी टंडन ने पहला, मुनिपाल ने दूसरा व अमित कुमार ने तीसरा स्थान प्राप्त किया। विवि के कुलसचिव, संजीव अग्रवाल ने विद्यार्थियों के व्यक्तित्व विकास के लिए इस तरह की प्रतियोगिता की आवश्यकता पर बल दिया।

Sanjeev Agrawal
REGISTRAR
IFTM UNIVERSITY
MORADABAD.

आईएफटीएम विश्वविद्यालय मुरादाबाद

स्कूल ऑफ सोशल साइन्सेज

गतिविधि–'वाद–विवाद प्रतियोगिता' समय: 02.00–04.00 बजे दिनांक: 25.02.2021

उपस्थिति–पत्रक कक्ष संख्या– 160

क्रमसंख्या	प्रतिभागी का नाम	अनुक्रमांक	कोर्स	हस्ताक्षर
1	Shivi Pal	17252038	B.Sc. B.Ed	Shivi
2	Varsha Rani	17251046	BA. Bed	Varsha
3	Shivani	17252058	B.S.C. B.ED	Shivani
4	Divyanshi	17252018	BSC BEd	[illegible]
5	Sunanda Sagar	17252069	BSC-BEd	[illegible]
6	Swati Pal	17252033	BSC BEd	Swati Pal
7	Ritika Tyagi	17252055	BSC-B.Ed	Ritika
8	Shivanshi Tondon	17252059	B.Sc-B.Ed	Shivanshi
9	Pulkit Bhatnagar	17252076	B.Sc-B.Ed	[illegible]
10	Abdul Qadir	17252001	B.SC-B.Ed	[illegible]
11	Yakoob Ali	17252074	BSC-BED	[illegible]
12	Vinod Kumar	17252071	B.Sc-B.ED	Vinod Kumar
13	Amit Kumar	17252007	B.Sc B.Ed	Amit Kumar
14	Prashant Sagar	17252048	B.SC.B.ED	Prashant
15	Anil Kumar	17252008	BSCBED	Anil Kumar
16	Namrata Raghav	20227037	B.Ed	Namrata Raghav
17	Muskan Bansal	20227036	B.Ed	Muskan
18	Anjali sachdev	20227011	B.Ed	Anjali sachdev
19				
20				
21				
22				
23				
24				
25				

Sanjeev Anand

REGISTRAR
IFTM UNIVERSITY
MORADABAD.

आईएफटीएम विश्वविद्यालय मुरादाबाद

स्कूल ऑफ सोशल साइन्सेज

गतिविधि–'वाद–विवाद प्रतियेगिता' समयः 02.00–04.00 बजे दिनाँकः 25.02.2021

उपस्थिति–पत्रक कक्ष संख्या– 160

क्रमसंख्या	प्रतिभागी का नाम	अनुक्रमांक	कोर्स	हस्ताक्षर
1	सोनू कुमार	17252061	BSC BED	Sonu kumar
2	Munipal Singh	17252041	"	Singh
3	Vishal Pratap Singh	17252072	"	Vishal Pratap.
4	Deepak Kumar	17252017	"	Deepak
5	Aman Kumar	17252006	"	Aman Kumar
6	Km Aarti	17252034	"	Km. Aarti
7	Kiran	17252027	"	Kiran
8	Navneet	17252042	"	Navneet
9	Nisha	17252045	"	Nisha
10	Sunati	17252065	"	Sunati
11	Prashant Kumar	17252047	"	Prashant Kumar
12	Vivek	17252073	"	Vivek
13	Raman Kaler	17252052	"	Raman Kaler
14	Neelam Rani	17252043	"	Neelam Rani
15	Dalay Rani	17252019	"	Dalay Rani
16	Shahnawaz Haidar	17252057	"	Shahnawaz
17				
18				
19				
20				
21				
22				
23				
24				
25				

Sanjeev Agrawal
REGISTRAR
IFTM UNIVERSITY
MORADABAD.

Kangali Dr Meeta (22 sep 2017)

आईएफटीएम विश्वविद्यालय मुरादाबाद

स्कूल ऑफ सोशल साइन्सेज

गतिविधि–'वाद–विवाद प्रतियेगिता'

समय: 02.00–04.00 बजे

दिनाँक 25.02.2021

उपस्थिति–पत्रक

कक्ष संख्या– 160

क्रमसंख्या	प्रतिभागी का नाम	अनुक्रमांक	कोर्स	हस्ताक्षर
1	Kajal Lipil	17251010	B.A. B.Ed	Kajal Lipil
2	Jyoti Bharti	17251026	B.Sc BEd	Jyoti Bharti
3	Soni Karlon	17251016	B.A BEd	Soni Karlon
4	Aarti Kumari	17251007	B.A. B.Ed	[illegible]
5	Km. Reshu Kumari	17251018	BA BEd	Km. Reshu Kumari
6	Shraddha Karlon	17251015	B.A. B.Ed	[illegible]
7	Rinki sagar	17251023	BA. BEd	Rinki sagar
8	priyanka	17251021	BA. BED	priyanka
9	Vishi Singh	17251027	"	Vishi Singh
10	Namrata	17251011	"	Nyadav
11	Preeti Sagar	17252036	BSc. BEd	Preeti Sagar
12	Pinky Rani	17251012	BA. BEd	Pinky Rani Reg
13	Umesh Kumar	17252066	BSC BED	Umesh Kumar
14	Jagmohan Singh	17252025	B.Sc. B.Ed	[illegible]
15	Nitu Singh	17252046	B.Sc BEd	Nitu Singh
16	Rakhi Kumari	17252050	B.Sc. BEd	Rakhi
17	K.M. Monika	17252030	BSC. BEd	[illegible]
18	Guneet Singh	17252021	B.Sc. B.Ed	Guneet Singh
19				
20				
21				
22				
23				
24				
25				

Sanjeev Arawal
REGISTRAR
IFTM UNIVERSITY
MORADABAD.